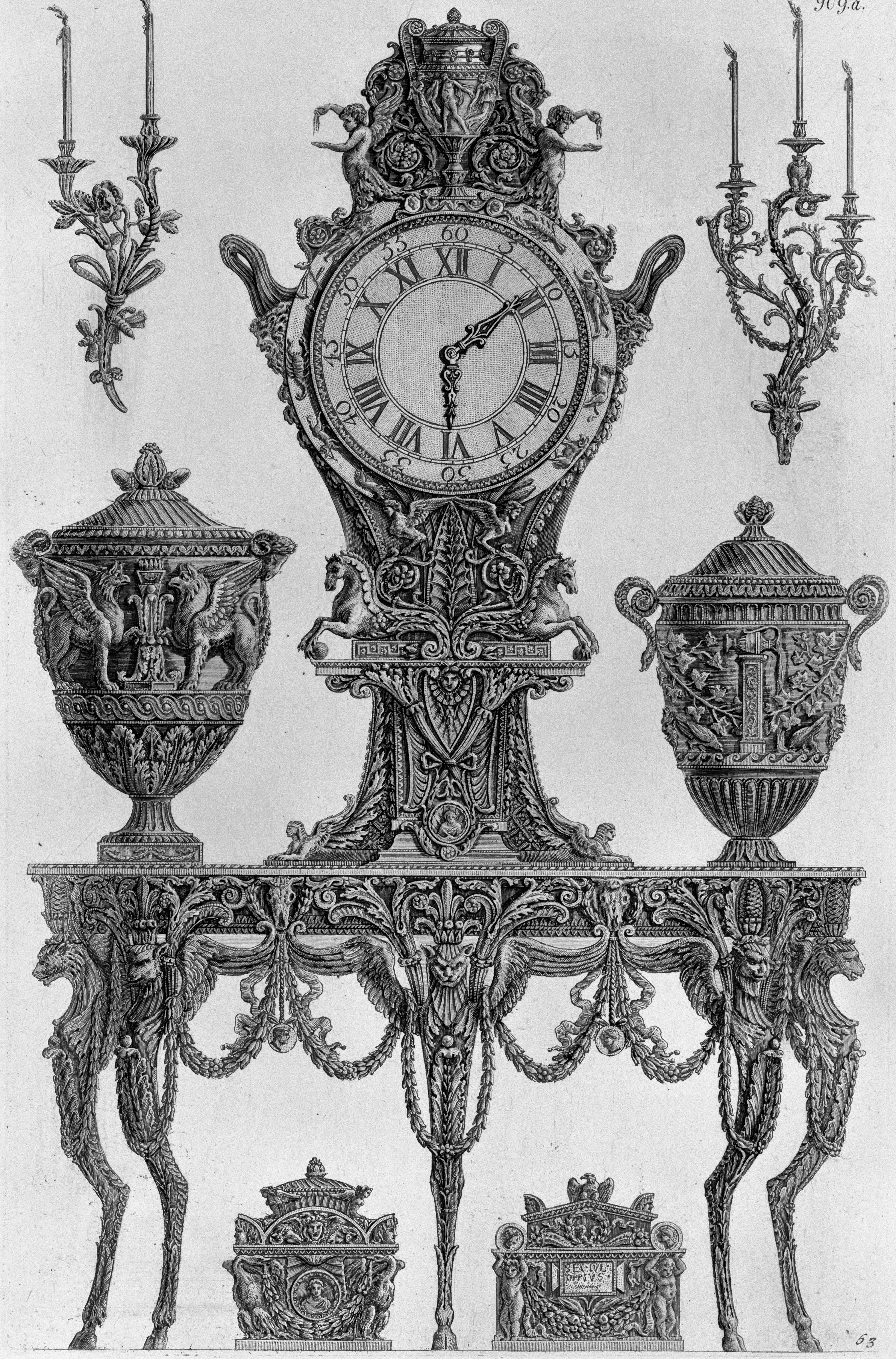

Questo tavolino ed alcuni altri ornamenti che sono sparsi in quest' opera, si vedono nell' appartamento di Sua Ecc.za Monsig.r D. Gio: Batta Rezzonico Nipote e Maggiorduomo di N. S. P.P. Clemente XIII.

Cavalier Piranesi inv. e inc.

T.XX. T.909.A.